

Desarrollo Personal



Autoconocimiento

El desarrollo personal comienza con una visión diferente sobre uno mismo



Personalidad Integral



**Cada persona tiene una
identidad única**

(La personalidad integral combina diferentes
factores)

Tipo constitucional

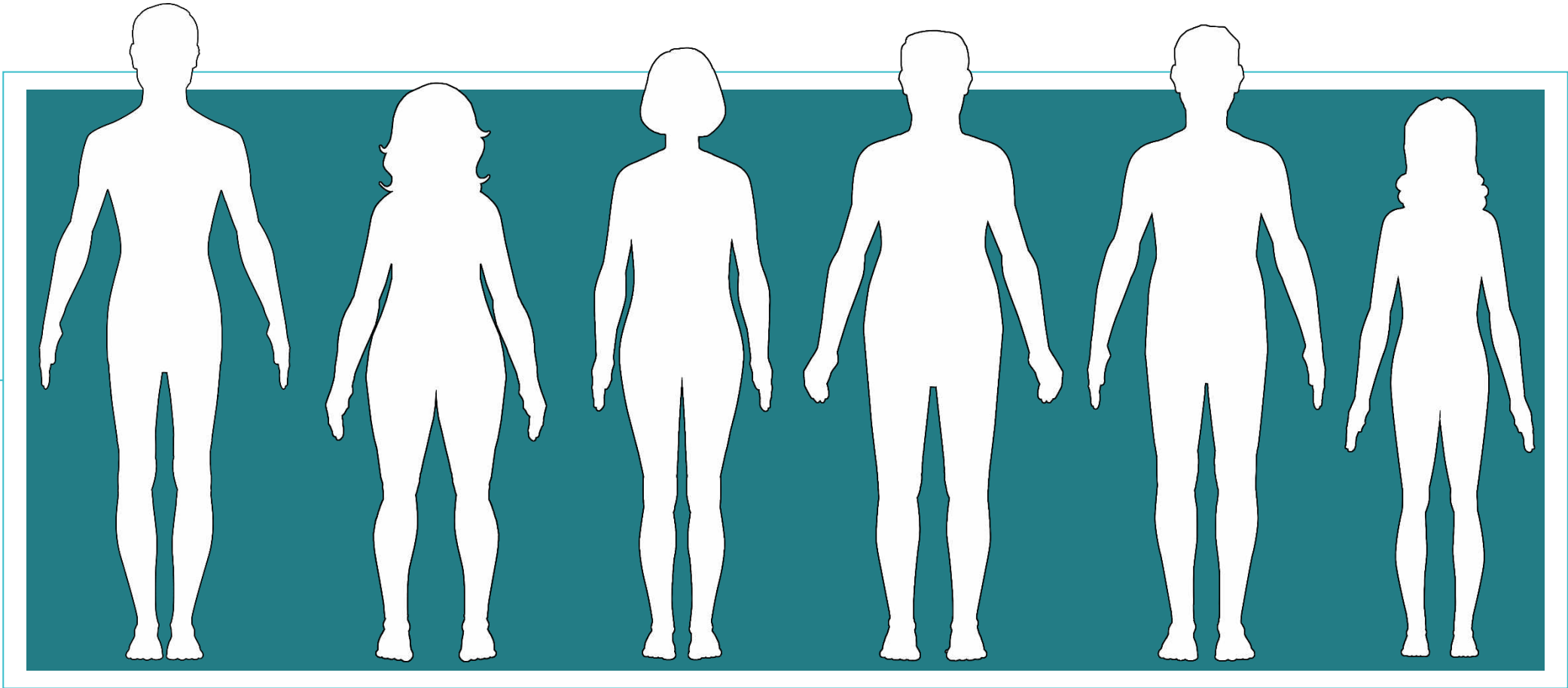

Es preciso conocer el regalo de la genética



Sentirse bien

Temperamento

Comportamiento

Sentirse aceptado



A black and white photograph of a person riding a bicycle on a paved road that winds through a hilly, open landscape. The sky is filled with large, dramatic clouds. The overall mood is one of adventure and exploration.

Desarrollo

Existe un camino

Identificación de la Personalidad

Tipo Constitucional



- Imagen y Área
- Salud
- Alimentación
- Actividad Física

Temperamento



- Descripción
- Gestionar y aprovechar
- Energía vital
- Vocacional

Comportamiento



- Grupos de conducta
- Gestionar y aprovechar
- Focos de contribución
- Motivaciones

Indicadores



- Potencial
- Adaptación
- Adaptación x Potencial
- Motivación y Conexión
- Autogerenciamiento

Descripción de la Personalidad

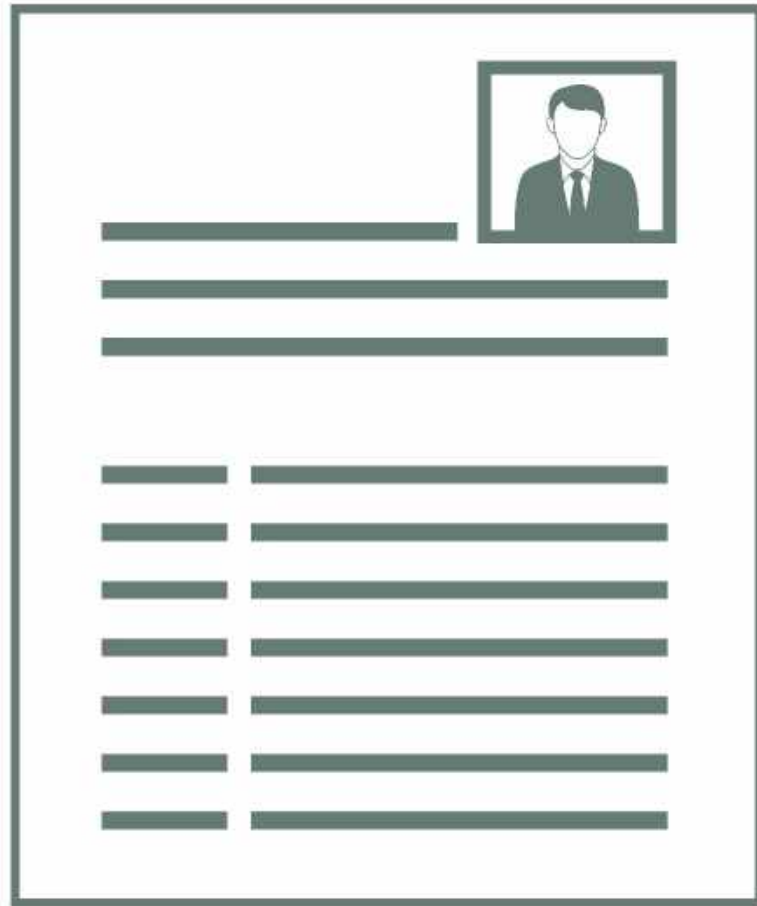

Devolución Personal

Estilo de actuación

Aproveche al máximo

Observe e evite

Actuación en los extremos

Dinámica básica de comportamiento



Dinámicas ilustradas de comportamientos

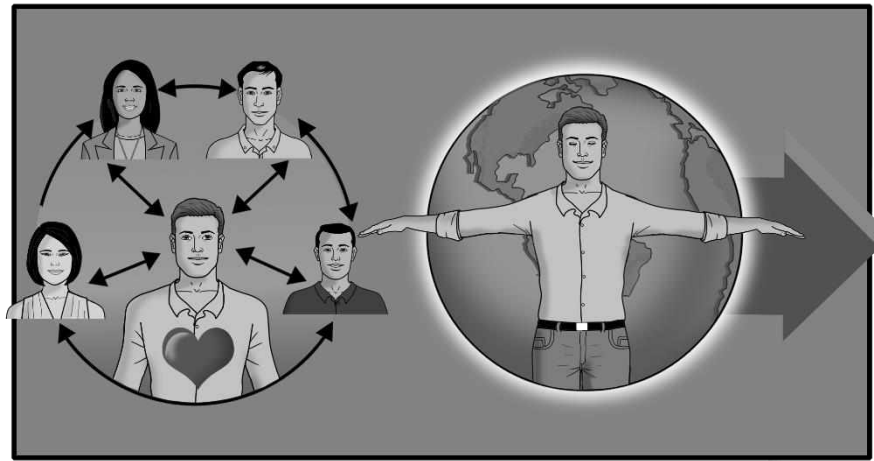

Para el terapeuta

01 Integración y Desintegración

03 Aspectos del desenvolvimiento

05 Tema central de la terapia

07 Postura del terapeuta

02 Caracterización del perfil psicológico

04 Beneficios en el proceso

06 Momentos de la terapia

08 Correlación terapeuta\cliente



APOGEO
Inteligência Comportamental Integral

Tener éxito

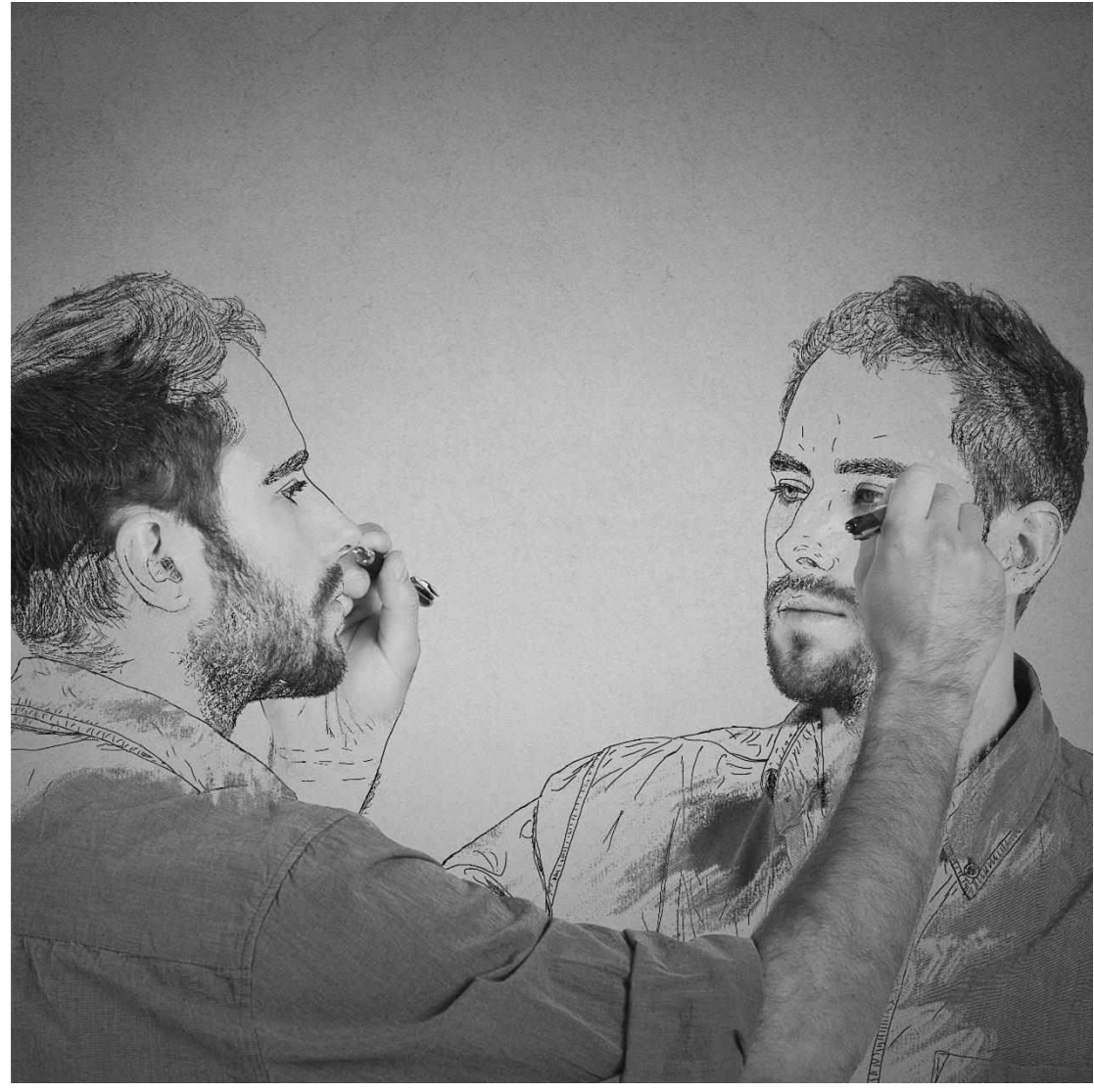

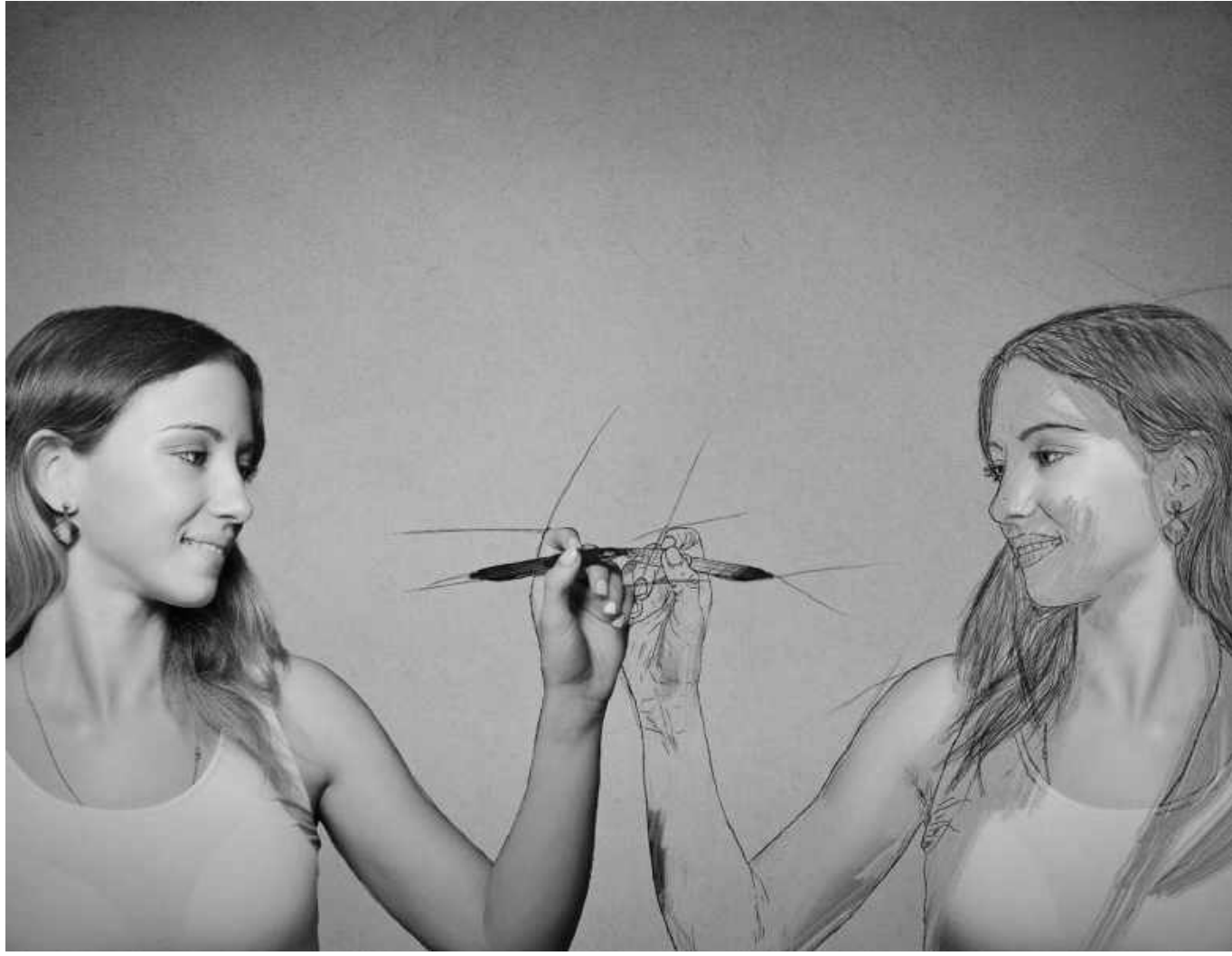

Alcanzar la
felicidad



APOGEO

Inteligência Comportamental Integral



Cada uno importa